

TECNICATURA SUPERIOR EN INSTRUMENTACIÓN QUIRÚRGICA

CUPOS LIMITADOS

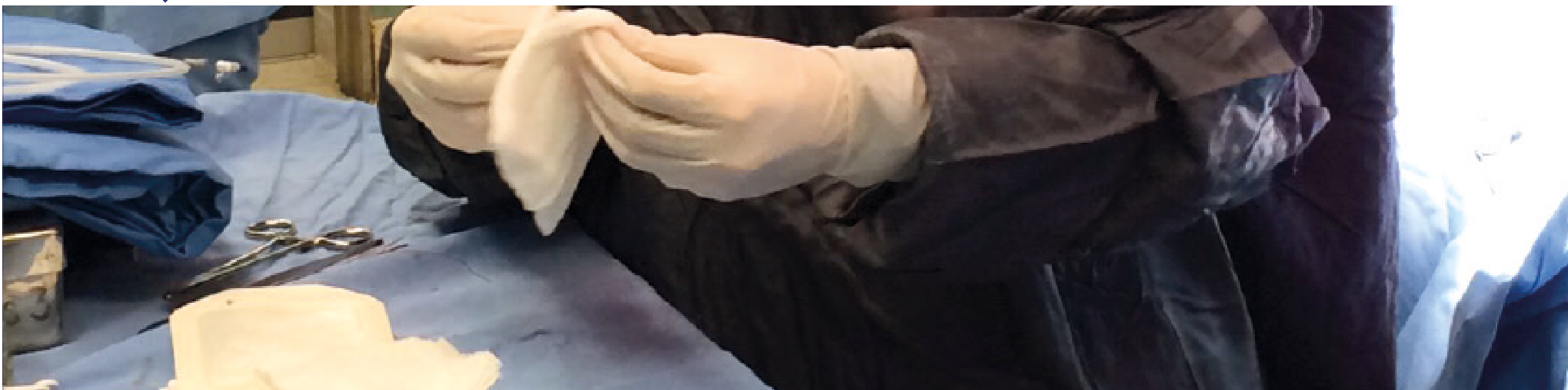

REQUISITOS

RECEPCIÓN DE REQUISITOS EN FORMA PRESENCIAL.
SOLICITAR TURNO ONLINE PREVIAMENTE.

- « Pago de matrícula: Se abona posterior a la presentación y aceptación de los requisitos. Valor \$10.200-.
- « Ficha de Inscripción. *Descargada, impresa, completa.*
- « Fotocopia de DNI (frente y dorso).
- « Partida de nacimiento (se aceptaran todos los modelos, inclusive sin actualizar).
- « Certificado de estudios secundarios completos (fotocopia certificada).
En caso de no tenerlo de esta forma al momento de la inscripción se deberá traer una fotocopia simple. El plazo para la presentación de la fotocopia certificada es hasta el 30 de noviembre de 2022, caso contrario no podrá seguir cursando.
- « Ficha Médica. Descargada, impresa, completa y sellada.
- « Fotocopias de certificados de vacunas BCG, Doble Adulto (Difteria y Tétano) y Hepatitis "B".
- « 2 fotografías color 4x4.



En caso del faltante de cualquiera de los requisitos solicitados al momento de inscribirse será causal de pérdida del turno.

PROPEDEÚTICOS DE ASISTENCIA OBLIGATORIA

Bi-modalidad Virtual-Presencial

FEBRERO Y MARZO DE 2022

Presentación de la carrera - Metodología de estudio - Reglamento alumnado - Historia Cruz Roja - Capacitación en Primeros Auxilios.

ASIGNATURAS

PLAN DE ESTUDIO SUJETO A MODIFICACIONES POR EL MINISTERIO DE EDUCACIÓN DE LA PROVINCIA DE SANTA FE.

1º AÑO

- | | |
|--|--|
| « Comunicación | « Psicología de la Salud |
| « Unidad de Definición Institucional I | « Atención Integral del Paciente Quirúrgico |
| « Salud Pública | « Fundamentos de la Instrumentación Quirúrgica |
| « Biología Humana | « Procedimientos Quirúrgicos Menores |
| « Química y Física Biológica | |
| « Informática en Salud | |

2º AÑO

- | | |
|---|---------------------------------------|
| « Problemáticas Socio Contemporáneas | « Microbiología y Parasitología |
| « Unidad de Definición Institucional II | « Farmacología |
| « Innovación y Desarrollo Emprendedor | « Procedimientos Quirúrgicos Medianos |
| « Organización y Gestión en Instituciones de Salud. | « Práctica Profesionalizante I |
| « Bioseguridad y Medio Ambiente del Trabajo | |

3º AÑO

- | | |
|-----------------------------------|--|
| « Ética y Responsabilidad Social, | « Procedimientos Quirúrgicos Mayores, Transplante y Cirugía Infantil |
| « Derecho y Legislación Laboral | |
| « Inglés Técnico | « Práctica Profesionalizante II |
| « Investigación en Salud | |